

Ausgabe 2 | 13. Jahrgang
Sommer 2019 | 5,- €

GROSSREGION LUXEMBOURG | MOSEL | EIFEL

top

magazin

TRIER



lifestyle

Die Trends
des Sommers

region

Eifel & Mosel
erleben

kultur

Die Highlights
der Region

menschen

Quant!
Typisch Trier



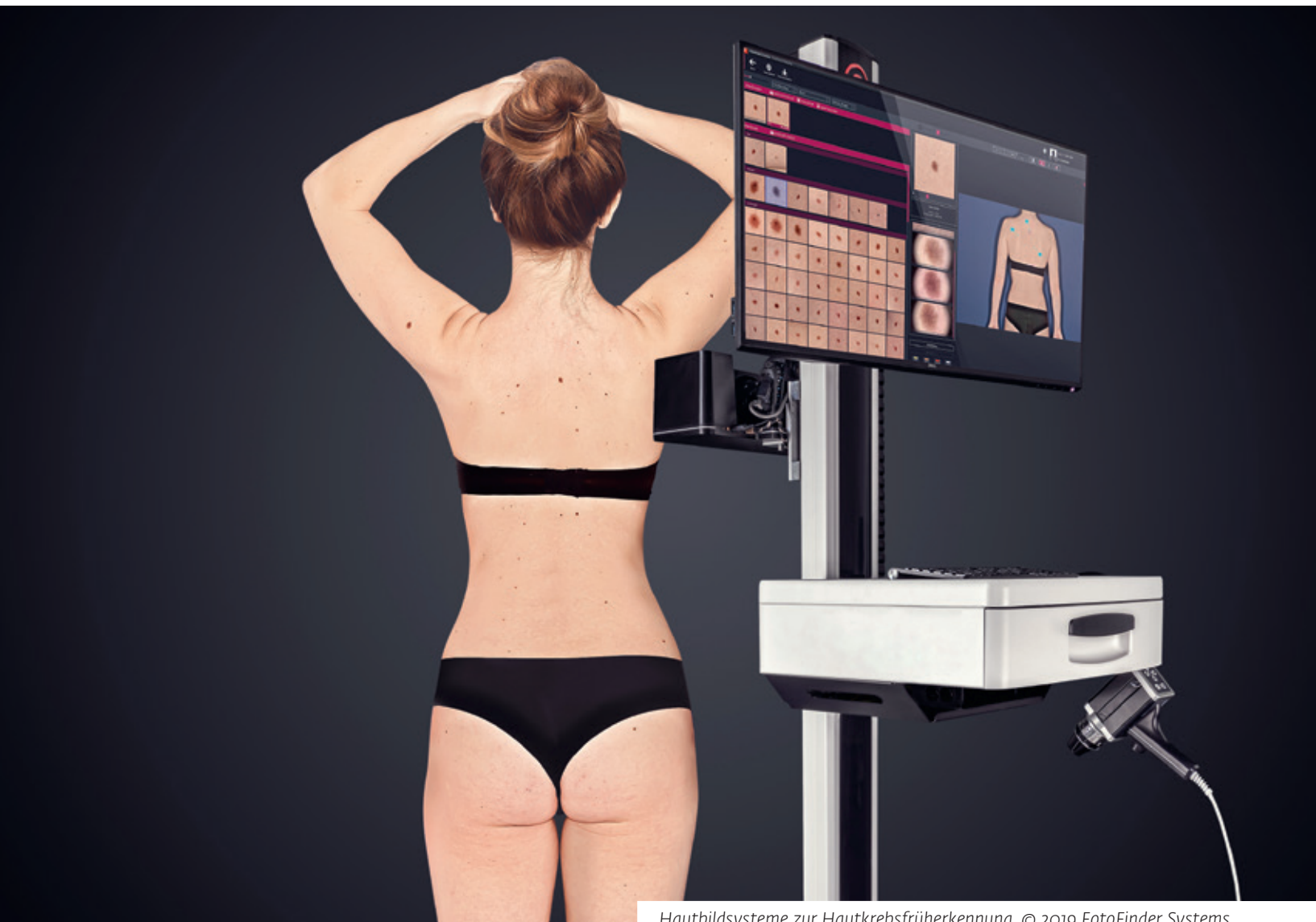

Hautbildsysteme zur Hautkrebsfrüherkennung. © 2019 FotoFinder Systems

Hautkrebsvorsorge

Hautkrebs ist die häufigste Krebserkrankung

Durch Früherkennung lässt sich die Schwere einer Hautkrebserkrankung mindern. Hautkrebs kann am ganzen Körper auftreten, deshalb wird die Haut vom Scheitel bis zur Sohle überprüft.

Wenn Sie gesetzlich krankenversichert sind, haben Sie ab 35 alle zwei Jahre einen Anspruch auf eine Hautkrebs-Früherkennungsuntersuchung, einzelne Krankenkassen zahlen diese Untersuchung schon vorher. Private Krankenversicherer übernehmen Leistungen zur Hautkrebsvorsorge.

Als ergänzende Untersuchungen zum Hautkrebscreening setzen wir in der Haut- und Laserklinik Dr. Kautz computergestützte Auflichtmikroskopie (Dermatoskopie), den Bodyscan mit Fotodokumentation und Nevisense ein. So sind selbst kleinste Veränderungen frühzeitig erkennbar. Bei der darauffolgenden Vorsorgeuntersuchung wird eine Kontrollaufnahme desselben Hautareals zum Vergleich angefertigt. Die Leistungen stehen gesetzlich Versicherten als Individuelle Gesundheitsleistung zur Verfügung. In Anlehnung an die Gebührenordnung für Ärzte stellen wir Privatpatienten das Honorar für Bera-

tung, Untersuchung des Hautorgans und die digitale Aufzeichnung in Rechnung.

Ein Verdacht bedeutet noch keine Erkrankung. Ist der Zustand der Hautstelle abklärungsbedürftig, entnimmt der Arzt eine Probe. Dies wird mit der Krankenkasse abgerechnet. Die Untersuchung im Labor gibt Aufschluss darüber, ob es sich tatsächlich um Krebszellen handelt. Wenn der Arzt Entwarnung gibt, können und sollten Sie als Privatpatient jährlich, als Inanspruchnehmer der Hautkrebsvorsorge gesetzlicher Krankenkassensicherer zwei Jahre danach wieder zum Screening gehen.

Die häufigsten Lichtschäden, oftmals hervorgerufen durch die lebenslange UV-Belastung der Haut, sind:

Basalzellkrebs: kurz Basaliom oder weißer Hautkrebs, eine bösartige Erkrankung der Haut, die sich aus den basalen Schichten der Epidermis und der Haar-

follikel entwickelt. Bevorzugte Lokalisationen sind der Sonne ausgesetzte Gesichtsräume wie Stirn, Nase oder Ohren.

Plattenepithelkarzinome: entwickeln sich in erster Linie auf dem Boden lichtgeschädigter Haut bei bereits vorhandenen aktinischen Keratosen. Das Plattenepithelkarzinom der Haut ist das Paradebeispiel für einen durch Sonnenlicht ausgelösten Tumor.

Maligne Melanome: kurz Melanome, oder schwarzer Hautkrebs, sind bösartige Tumore der Pigmentzellen (Melanozyten). Er neigt dazu, früh Metastasen über Lymph- und Blutbahnen zu streuen, und ist die am häufigsten tödlich verlaufende Hautkrankheit mit weltweit steigender Anzahl an Neuerkrankungen.

Gehen Sie regelmäßig zur Vorsorgeuntersuchung, Ihrer Gesundheit zuliebe!



Videodermatoskopie. © 2019 FotoFinder Systems

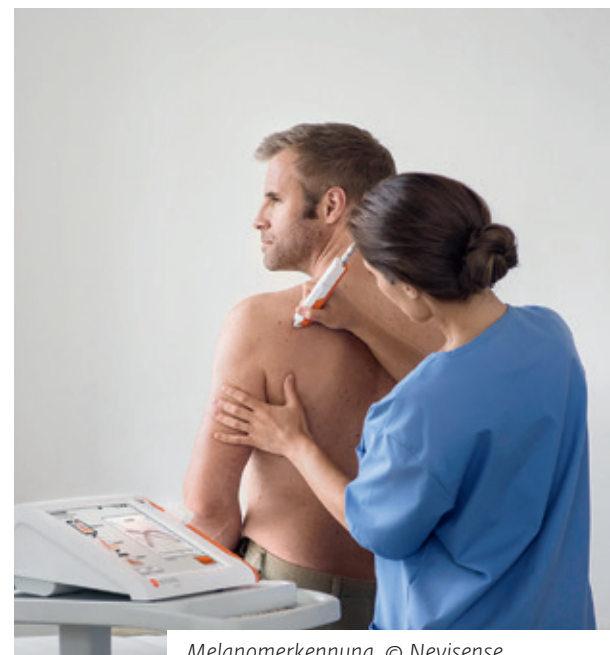

Melanomerkenng. © Nevisense



Dres. Gerd und Ingrid Kautz



Haut- und Laserklinik Dr. Kautz
Dres. Gerd und Ingrid Kautz

Am Markt 3
D-54329 Konz

Telefon + 49 (0)6501 607 17-0
Telefax + 49 (0)6501 607 17-50

E-Mail info@dr-kautz.com

Web www.facebook.com/DrKautz
www.dr-kautz.com